

Miljøposten

Miljøstasjon Dal Skog

2023

Vinn
gavekort verdt

1000,-

Se side 13

ØRAS Kompost- og jordprodukter

Les mer på side 8–9



Maria Gjøl – engasjert kunstner Side 3



NordRen – ny renovatør i Eidsvoll Side 5

INFORMASJON

for deg som bor i Eidsvoll / Hurdal / Nannestad / Ullensaker

ØRAS



Øvre Romerike Avfallsselskap IKS



Velkommen til Miljøstasjon Dal Skog

” En stor takk til deg som abonnent

I 2020 gikk 3 av 4 ØRAS-kommuner over til ny renovatør, NordRen. For innbyggerne i Hurdal, Nannestad og Ullensaker betydde dette at det kunne bli nye hentedager på grunn av nye ruter, noen abonnenter fikk nye standplasser og ikke minst fikk abonnentene ett felles kontaktpunkt for renovasjon: ØRAS.

Fra og med 1.mai 2020 har vi besvart store og små spørsmål om renovasjon, og hatt dialog med renovatør. Vi har hatt god erfaring med NordRen som renovatør i Hurdal, Nannestad og Ullensaker kommune. Nå ser vi frem til å fortsette det gode samarbeidet med NordRen i vår siste eierkommune, Eidsvoll.

Siden nyttår har det dessverre oppstått gjentatte forsinkelser i Eidsvoll kommune. Forsinkelser som skyldes vær og vanskelige kjøreforhold er utenfor vår kontroll, samt sykdom og ødelagt utstyr. Men det er beklagelig når dette medfører ytterligere forsinkelser. Dette har vært til stor frustrasjon for våre kundekonsulenter som besvarer henvendelser fra abonnentene. I disse situasjonene har vi dessverre ikke sittet på detaljert informasjon, men har fått vite at det vil forekomme noen forsinkelser og at avfallet blir tømt så raskt som mulig. Det er blitt gjort flere tiltak i et forsøk på å bedre situasjonen. Vi ber om jevnlig statusrapporter fra kjøreleder hos renovatørene

i Eidsvoll kommune, i tillegg til at ØRAS har overtatt noe av innhentingene selv med vår egen komprimatorbil.

Vi ønsker derfor å rette en stor takk til deg som abonnent. Takk til deg som har vist forståelse for situasjonen, og som har lagt til rette for at renovatør skal få gjort sin jobb ved å stro og måke rundt avfallsdunkene.

Nå går vi ett nytt år i møte, og fra 01.10.23 vil det bli ny renovatør i Eidsvoll kommune. Dette vil kunne føre til nye tømmedager på grunn av ruteendringer for deg som innbygger i alle kommuner. Hvis dette gjelder deg og din adresse vil du få beskjed god tid i forveien. Vi vil gjøre det vi kan for at overgangen til ny renovatør skal gå sømløst.

Med hilsen fra
Trym Denvik
Daglig leder i ØRAS

Nye ansatte!



”
At det vi kildesorterer kan gjenvinnes og bli til noe nytt er jo helt fantastisk.

MARIA GJUL En kunstner med stort engasjement for samfunn og miljø

Man kan med rette kalle Maria Gjøl for en ildsjel i lokalsamfunnet. Hun er utdannet billedkunstner og grafiker, og arbeider i dag som kunstner. I mange år har hun gjort frivillighetsarbeid i Eidsvoll kommune gjennom frivillighetssentralen. Her har hun hatt sommerskoletilbud, malekurs for barn og voksne og gjennomført innsamlingsaksjoner for trengende i Ukraina. Ikke minst har hun et engasjement for miljøet.

Billedkunstneren er født og oppvokst i Kiev, Ukraina.
– Da jeg vokste opp var det ingen kildesortering av søppel, samfunnet la rett og slett ikke opp til det. Vi kastet alt avfall i samme beholder.
I dag kan hun fortsatt huske den stramme lukten av avfall som ble brent på fyllingene utenfor storbyen.

Flyttet til Norge i 2001
– At det vi kildesorterer kan gjenvinnes og bli til noe nytt er jo helt fantastisk, sier Maria.
Hun ble imponert over avfallssystemet da hun flyttet til Norge i 2001, og har med tiden blitt enda mer opptatt av sortering og resirkulering. Derfor passer hun på at alt av avfall hjemme blir kildesortert riktig.

Siden hun flyttet til Eidsvoll i 2005, forteller Maria at hun har benyttet seg av miljøstasjonen mange ganger.
– På ØRAS er det oversiktlige og gode løsninger, og ikke minst

hyggelige og serviceinnstilte ansatte. Spesielt har jeg flittig benyttet meg av gjenbruksteltet, eller OMGJØRAS som det heter nå. Hvorfor skal jeg dra på IKEA når man kan få like gode ting her til en rimeligere penge?

Søppel på hjernen?
Det kan nesten sies at Maria har «søppel» på hjernen. Hun spytter aldri tyggegummi på bakken og hvis det blir noe avfall når hun kjøper ting ute, så tar hun heller med avfallet hjem så det kan kildesorteres riktig. En gang familien var på ferie i Thailand, syntes hun det var så synd at stranden de besøkte var forsøplet, og hun begynte derfor å plukke opp avfallet hun fant rundt seg.

– Folk så nok litt rart på meg først, men da jeg kom tilbake dagen etterpå var det flere andre som gikk på stranden og plukket søppel. For meg, viser det at å tørre å ta initiativ kan inspirere andre til å gjøre det samme.

En oppfordring til oss alle
For Maria er det viktig at vi alle gjør en innsats for miljøet.
– Vi skal ta vare på jordkloden og forvalte den så de neste generasjonene også kan leve her. Det betyr blant annet at vi må oppdra våre barn i en sorteringskultur, hvor de lærer hvordan og hvorfor de skal kildesortere. Vi kan alle bidra ved å gjøre dette hjemme og det mener jeg er vår plikt, avslutter hun.



Kjære leser!

Takk til alle våre kunder som kjøper brukt og takk til alle som leverer så mye fint til OMGJØRAS. Siden butikken åpnet sommeren 2017, har dere reddet flere hundre tusen varer fra å ende opp som avfall. Sammen bidrar vi til en bedre jordklode, for det som er søppel for noen er gull for andre.

Takk til mine supre kollegaer. Det har vært mange tunge tak, men også mye gøy og latter, noe alle kan se på vår Facebook-side.

Takk til ØRAS for muligheten jeg fikk til å bygge opp landets fineste bruktbuikk. OMGJØRAS har gått fra å være et gratistelt til å bli en kjent bruktbuikk på Øvre Romerike.

Et siste hjertesukk og oppfordring går til myndighetene:
Vær så snill – fjern momsen på brukte varer og reparasjoner. Det vil gjøre mye for gjenbruksbutikker i Norge.

Hilsen Kjersti

Takk for meg, pensjonistlivet neste.

**Kjersti Nagel,
avtroppende
butikksjef hos
OMGJØRAS**

**Vår
butikksjef
takker for
seg!**

ØRAS vil gjerne få takke Kjersti for den gode jobben hun har gjort og vi ønsker henne masse lykke til på veien videre.

Hos miljøstasjonen kan du fortsatt levere varer til mottaket og kjøpe brukt i butikken. Er du blant dem som fortsatt ikke har besøkt bruktbuikken vår? Da synes vi det er på høy tid å ta turen innom.

Følg oss gjerne i sosiale medier. Hjertelig velkommen til oss!

OMGJØRAS
BRUKTBUTIKK

Åpningstider:

Hverdager **10-15**
Torsdag **10-19**
Lørdag **09-15**



Kim, Kaja og Cecilie foran en av NordRens renovasjonsbiler.

NordRen tar over renovasjonen i alle ØRAS-kommuner

Siden 2020 har NordRen hatt ansvaret for innsamling og transport av husholdningsavfall i Hurdal, Nannestad og Ullensaker kommune. Fra og med 1. oktober 2023 tar de også over renovasjonen i Eidsvoll.

NordRen er et selskap som leverer renovasjonsløsninger til flere kommuner i Norge. Nærmere en million innbyggere mottar i dag deres tjenester. Siden NordRens oppstart på Øvre Romerike har ØRAS hatt et godt samarbeid og en tydelig kommunikasjon med bedriften.

Med sine moderne og oransje renovasjonsbiler er NordRen lett gjenkjennelige i lokalmiljøet. Renovasjonsflåten består av miljøvennlige kjøretøy som går på biogass. Dette er et fornybart drivstoff som blant annet blir produsert på abonnentenes matavfall. Gassen kan de fylle på miljøstasjonen Dal Skog, hvor vi har egen fyllestasjon.

Vårt inntrykk er at innbyggerne i Hurdal, Nannestad og Ullensaker er fornøyde med renovasjonsløsningen NordRen tilbyr. Nå som selskapet skal starte opp i Eidsvoll har vi stor tro på abonnentene her også vil bli fornøyde. Ettersom selskapet allerede er godt etablert på Øvre Romerike, vil de kunne levere effektive og enhetlige løsninger for alle ØRAS-kommunene.

NordRen sier selv at de ønsker å levere gode og miljøbevisste løsninger til våre abonnenter.

– Fra før av har vi god erfaring fra Hurdal, Nannestad og Ullensaker kommune, og vi ser nå frem til å ta over renovasjonen i Eidsvoll. Vårt mål er å levere en renovasjonstjeneste som kommunene, ØRAS og innbyggerne både er og blir fornøyde med. Det sier Kim Wennevold, avdelingsleder for NordRen avd. Øvre Romerike.

Overgangen til ny renovatør i Eidsvoll kommune vil kunne medføre endringer i tømmerutene i alle kommunene. Abonnementene dette gjelder vil motta beskjed god tid i forvegen. Ellers vil renovasjonsløsningene fortsette som før.

ØRAS ser frem til å fortsette det gode samarbeidet med NordRen både i eksisterende kommuner og nå også i Eidsvoll. Vi har tro på at de vil levere gode løsninger i tiden fremover.

Priser på gjenvinningsstasjonen for privathusholdninger

På Miljøstasjon Dal Skog betaler man kr. 100,- hver gang man leverer avfall i sorteringsrundellen. Mye er likevel gratis å levere, se tabellen under. For restavfall som må brennes eller deponeres betaler man etter volum.

- Avfallet skal sorteres i respektive containere. Se kart på side 19. Alle priser er inkl.mva.
- Vurdér om noe av det du vil kaste kan selges, gis bort eller leveres til brukbutikken vår, OMGJØRAS.
- Privatkunder som leverer avfall i store kjøretøy med lasterom over 6 m³ (som lastebiler, traktorer og varebiler med store hengere), skal kjøre over vekt man-fre mellom kl. 8-15 og levere avfallet på vårt sorteringsmottak for næringsavfall. Betaling etter næringssetser.



Næringskunder skal alltid levere avfall over vekt. De betaler etter egne satser.

Foto: IVAR/Stavanger



→ Inkludert i brukerbetalingen kan du levere:

INNTIL 2 GJENNOMSIKTIGE SEKKER MED RESTAVFALL OG 4 DEKK MED ELLER UTEN FELG

INNTIL 6 m³ MED FØLGENDE AVFALL:

Trykkimpregnert treverk / Fiberplater i tre / Behandlet treverk / Ubehandlet treverk / Gips / Hvit isopor / Papp/papir / Plastemballasje i retursekker / Plastfolie / Kanner / Hardplast / Metall og jern / Stoffmøbler og madrasser / Rene masser, jord og grus / Dekk til sykkel, moped, trillebår og traller. **Alt dette er avfall som kan gjenvinnes.**

→ Pristillegg for brennbart og ikke-brennbart restavfall utover det som er inkludert

+ Kr. 100,- t.o.m 1 m³

+ Kr. 200,- t.o.m 2 m³

+ Kr. 300,- t.o.m 3 m³

EKSEMPLER PÅ FORSKJELLIGE TYPER RESTAVFALL (kan ikke materialgjenvinnes):

Brennbart restavfall kan være:

Gave-/julepapir, badebasseng, presenninger, kleshenger av plast med metallkrok, glassfiber, partytelt, trampolineduker, vedsekker mm.

Ikke-brennbart restavfall kan være:

Porselen, keramikk, isolasjon, ildfast glass, glassting, herdet glass, speil, krystall, sementsekker, betong med armeringsjern, gipsplater med fliser på.

PRISTILLEGG FOR DEKK UTOVER DET SOM ER INKLUDERT:

+ Kr. 25,- pr. stk.

TIPS!

1 Dersom du har plass hjemme kan det være lurt å spare opp en viss mengde avfall, slik at du kan ta færre turer til Dal Skog med full henger.

2 Pakk bilhengeren din etter kartet på side 19. Da sparer du mye tid ved levering.

Avfall som det er gratis å levere på Miljøstasjon Dal Skog



Miljøfarlig avfall

Farlig avfall som inneholder miljøfarlige stoffer, skal ikke kastes i vanlig restavfall, men leveres til godkjente mottak. Slikt avfall er gjerne merket med spesielle avfallssymboler.

Smittefarlig avfall fra private kunder og næringskunder.

De fleste **elektriske og elektroniske** produkter inneholder også helse- og miljøfarlige stoffer i varierende mengder. Det er derfor veldig viktig at også slikt avfall leveres til gjenvinningsstasjoner. EE-avfall kan også leveres tilbake til forhandler.

Eksempler på hva privathusholdninger kan levere av miljøfarlig avfall til Dal Skog kan du lese mer om på oeras.no under meny-punktet Sortering.

Lysstoffrør og/eller lyspærer fra lamper leveres tilbake til forhandler eller til mottak for farlig avfall på Dal Skog. Dersom rør/sparepærer knuses, frigjøres kvikksølv-gass som er farlig å ånde inn.

Utrangerte mobiltelefoner og harddisker fra datamaskiner skal leveres inn på mottak for farlig avfall for sikker håndtering av sensitive data.



HUSK!
å tømme avfallet ut av sekker.



Hageavfall

Hageavfall som leveres til oss, kvernes opp og brukes i vår jordproduksjon. Se eksempler på hageavfall her: www.oeras.no/hageavfall

Glass- og metallemballasje

Dette skal kastes i returpunktene for glass- og metallemballasje. Her skal det kun kastes emballasje og ikke andre gjenstander, selv om de er laget av glass eller metall. (Se side 17).



Alle typer klær, sko og andre tekstiler

Her kan du levere flere typer kvaliteter av tøy og tekstiler – bare det er rent og tørt. Foruten vanlige klær, kan dette være sengetøy, duker, putetrekk, håndklær, gardiner osv., og også tøy som er litt slitt, mangler en knapp, har et hull, er litt revnet o.l.

Tekstiler og sko som åpenbart er ødelagt, utslitt eller muggent leveres som restavfall på gjenvinningsstasjonen.

OMGJØRAS tar imot klær og hjemstekstiler.

HUSK!
å knyte posene før de legges i containerne.





God vekst med ØRAS Kompost

– Veksten har vært veldig god i jorda, spesielt jordbær og tomatplantene. Tomatplantene måtte klippes en del for å ikke ta over all plassen, men de ga mye tomater. Det sier hardølingen Geir Thorsen om sin erfaring med ØRAS Kompost.

Det hele startet med litt poteter og gulrøtter. Men etter å ha startet med et drivhus på 10 m³ vokste interessen for å dyrke grønnsaker selv. Det endte med selvteget drivhus.

– Etter litt tegning og tenking lagde jeg dette drivhuset. Meningen er å stille plantene uten å bøye seg for mye, samt automatisere vanningen for å spare arbeid og vann, forklarer hobbygartneren.

I det nye drivhuset har Geir brukt ØRAS Kompost. Tomatene, agurkene, chiliene og paprikaene har trivdes i den rene komposten av kvernet hageavfall fra ØRAS. Geir er så fornøyd at han også kommer til å benytte seg av ØRAS Kompost til flere prosjekter i drivhuset.

– ØRAS Kompost har holdt godt på fuktigheten gjennom sesongen. Etter sesongen var ferdig var den veldig lett å bearbeide for hånd og få luftig igjen, samt fjerne røtter etter årets vekster.



ØRAS bruker kvernet hageavfall levert til Miljøstasjonen i sine jordprodukter.



Priser ØRAS jordprodukter og biokull

ØRAS fortsetter å utvikle jordprodukter og jordforbedringsmidler slik at mest mulig næringsstoffer finner veien tilbake til jordsmonnet.

Har du planer om å lage plen, bed eller sette opp drivhus kan vi garantert hjelpe deg med jord. Mer informasjon kan finne på ØRAS' hjemmeside www.oeras.no eller ta kontakt på telefon 63 92 78 80.

ØRAS Plenjord

En næringsrik jord med 50% mer sand for god drenering til å anlegge plen.

ØRAS Hagejord

En næringsrik jord egnet til jordforbedring, beplantning av busker og trær, dyrking av frukt og grønt, nyanlegg og ferdigplen.

ØRAS Bed- og pottejord

En mer finsådet hagejord som i tillegg inneholder hestegjødsel. Egner seg til blomster- og dyrkningskasser, pottes og mindre bed.

ØRAS Kompost

Basis i rent kvernet hageavfall. Leveres i grov og fin fraksjon. Egnet som jordforbedring og tilfører struktur og mikroliv til eksisterende jord. Gir luft til planterøtter.

ØRAS Biokull

Godt jordforbedringsmiddel til potteplanter og bed. Kullet binder næringsstoffer og vann slik at disse blir lagret i jorden og ikke vaskes ut.

Utsalg og produksjonssted er Miljøstasjon Dal Skog.

PRISER

Gjelder fra 15.02.2023. Alle priser inkl. mva.
Betaling: Vipps, VISA og MasterCard.

Hagejord i hengerlass opp til 2 m ³ inkl. opplesning	0,25 m ³	Kr 350,-
	0,5 m ³	Kr 450,-
	1 m ³	Kr 650,-
	1,5 m ³	Kr 900,-
Bed- og pottejord i hengerlass opp til 2 m ³ inkl. opplesning	0,25 m ³	Kr 400,-
	0,5 m ³	Kr 500,-
	1 m ³	Kr 700,-
	1,5 m ³	Kr 950,-
ØRAS Plenjord	pr. tonn	Kr 437,50
ØRAS Kompost	pr. tonn	Kr 500,-
Hagejord i lastebillass f.o.m. 2 m ³	pr. tonn	Kr 687,50
Bed- og pottejord i lastebillass f.o.m. 2 m ³	pr. tonn	Kr 812,50
Big bags inkludert ca. 1 m ³ jord	pr. stk.	Kr 1.312,-
For tilkjøring av våre kompost- og jordprodukter i lastebillass (fra 5 m ³) og i big bags, spør oss om pris.		
Bed- og pottejord i sekker	pr. sekk (20 l)	Kr 100,-
	pr. 4 sekker	Kr 300,-
Dekkbark (furu) inkl. opplesning	pr. m ³	Kr 625,-
ØRAS biokull	pr. 10 liter	Kr 199,-
ØRAS biokull i big bag	1000 liter	Kr 3.475,-
PAKKETILBUD: 1 sekk ØRAS Biokull og 4 sekker ØRAS Bed- og pottejord		Kr 449,-

Utstyr for sortering hjemme og på hytta

Equipment for sorting your waste at home and at your holiday home

Har du beholdere tilpasset ditt behov?

Mat- og restavfall finnes i følgende størrelser:

Food and residual bins in the following sizes:

80 liter / 140 liter / 240 liter / 360 liter / 660 liter

Papp og papir finnes i følgende størrelser:

Paper and cardboard bins in the following sizes:

140 liter / 240 liter / 360 liter / 660 liter

Sjekk ØRAS sin hjemmeside eller ta kontakt med oss vedrørende abonnementet ditt. Bytte av beholder gjøres hos ØRAS. For spørsmål om endringer av kapasitet på avfallsbrønner, ta kontakt med kommunen.

You can choose among several sizes of bins as shown above. Please contact us for further information about equipment and prices.

Skadet beholder? Kontakt ØRAS eller se <https://www.oeras.no/skade/>. For spørsmål om skade, drift og vedlikehold på avfallsbrønner / avfallssug i ditt sameie/borettslag, ta kontakt med styret eller vaktmester der du bor.

Damaged bins? Contact ØRAS or see <https://www.oeras.no/skade/>. For operation and maintenance of the waste system in your common property, please contact your janitor.

Større papirbeholder for samme pris

Abonnenter i Eidsvoll, Nannestad og Ullensaker kommune har valgfri størrelse på papirbeholder for samme gebyr. I Hurdal kommune gjelder andre priser.

TIPS!

Har du gått tom for grønne poser eller retursekker/-poser?

For deg med egen beholder:

Dersom du trenger flere grønne poser knytter du en tom grønn pose eller en annen pose på mat- og restavfallsbeholderen (grått lokk). Dersom du trenger flere retursekker til plastemballasje knytter du en tom sekk eller pose på papp og papirbeholderen (grønt lokk). Du får da ny(e) rull(er) ved neste tømning.

For dere med felles beholdere/avfallsbrønner/avfallssug:

Ta kontakt med styret eller vaktmester.

Borettslag og sameier kan bestille flere poser og sekker via ØRAS sine nettsider: www.oeras.no/bestillingposer

Do you need more green bags for food waste, or transparent bags or sacks for plastic packaging?

If you have your own bins:

Tie a green bag or a plastic shopping bag to your bin for food and residual waste (grey top). Tie a transparent sack or a plastic shopping bag to your paper bin (green top). The waste collector will leave new bags the next time the specific bin is emptied.

For common collection system:

Contact your janitor to get more bags/sacks. Janitor can obtain more bag/sacks at Dal Skog or make an order through our website: www.oeras.no/bestillingposer

Det er viktig å henge posen på riktig beholder, siden det er to forskjellige biler som henter avfallet ditt.



Henting av grovavfall hjemme hos deg

Tilbudet gjelder funksjonshemmede, eldre og andre som ikke har egnet kjøretøy/tilhenger for levering av avfall til gjenvinningsstasjonen.

Avfallet som skal hentes må være sortert i henhold til samme regler som for sortering ved gjenvinningsstasjonen. Avfallet må stå klart for opplesning ved kjørbær veg/innkjørsel/gårdsplass eller i carport/garasje.

Max avfallsmengde som hentes: 3m³

Max vekt på enkeltgjenstander: 100 kg

Hent dager: Etter avtale

Betaling: VIPPS (#11612), VISA og MasterCard.

Fast transportpris: Kr. 1.500,- inkl.mva.

I prisen inkluderer vi levering av opptil 4 dekk med eller uten fælg, og 2 gjennomskittede sekker med restavfall. Det tilkommer et pristillegg for levering av betalingspliktig restavfall. Kontakt ØRAS eller se <https://www.oeras.no/hente/> for bestilling.



Hva menes med «emballasje»?

Det er ikke alltid like lett å vite hvor ulike typer avfall skal kastes. Noe skal legges i beholderne hjemme, mens annet skal leveres på gjenvinningsstasjonen. Når det gjelder ting som er laget av plast, glass eller metall, er det en fin regel å spørre seg om tingen er **emballasje** eller et **produkt**.

Emballasje er plast, glass eller metall som har vært pakket rundt et produkt

Denne typen emballasje kommer stort sett fra mat og drikke og andre dagligvarer, og skal sorteres ut for seg i egen plastretursekk eller returpose som du får fra avfallsselskapet. Emballasje kan nemlig gjenvinnes til nye produkter. Ved å gjenvinne glass- og metallemballasje, brukes opptil 90 % mindre strøm og det er jo miljøvennlig!

Det er ikke alt som er emballasje, og det vil vi at du som forbruker skal vite forskjellen på. Alt kan nemlig ikke kastes i samme glassbeholder eller plastretursekk.

På våre hjemmesider kan du enkelt finne eksempler på hva som er hva.

Se: www.oeras.no/sortere-hjemme

Med de nye avfallssymbolene blir det enda enklere å sortere. Sjekk om platen, glasset eller metallboksen er merket, så ser du lett hvordan emballasjen skal kildesorteres.

Se mer på side 15 og 17

EMBALLASJE AV PLAST legges i egne retursekker.

Dere som har tilgang til avfallssug eller store dypoppsamlere/avfallsbrønner i et boligsameie eller borettslag, skal bruke de mindre returposene til plastemballasje.

Sekker og poser er merket med symbolet:



EMBALLASJE AV GLASS OG METALL leveres i egne returpunkter eller i egen beholder

for de som har fått utdelt dette.

Disse er merket med symbolene:



EMBALLASJEN SKAL VÆRE HELT TOM når den kildesorteres. Mesteparten av emballasjen man har hjemme er ren når den er tømt. Det skal ikke så mye til for å få litt skitten emballasje ren nok – skyll med kaldt vann og eventuelt ta et lite tak med oppvaskbørsten. Når plastflasker, med f.eks. sjampo, balsam og såpe, er tomme: Fyll de med vann, rist godt, bruk opp restene.

PRODUKTER AV GLASS, METALL OG PLAST kan gis bort til et loppemarked eller en bruktbuikk hvis man ønsker fornying. Er de ødelagte, kastes de enten som restavfall hjemme eller leveres på gjenvinningsstasjonen.



Mobil gjenvinningsstasjon Hurdal

I 2023 tilbyr vi mobil gjenvinningsstasjon ved Gamle kommunen i Hurdal.

Datoer og åpningstider

Uke 19: 8.–12. mai

Uke 38: 18.–22. september

Åpent: kl. 12–19

Les mer på www.oeras.no/mobilgjenvinningsstasjon

For et grunngebyr på kr 100,- kan du levere bl.a:

- Elektrisk- og elektronisk avfall
- Farlig avfall
- Metall
- Papp og papir
- Trevirke/impregnert trevirke (totalt inntil 3m³)
- Alle typer plast
- Gips (totalt inntil 3m³)
- Brukbare møbler og gjenstander (ØRAS-betjening avgjør hva som defineres som brukbart)

Priser for øvrig er:

Kr. 100,- opp til 1 m³ eller mellom 0–10 gjennomsiktede avfallssekker

Kr. 200,- opp til 2 m³ eller mellom 11–20 gjennomsiktede avfallssekker

Kr. 300,- opp til 3 m³ eller mellom 21–30 gjennomsiktede avfallssekker



Ny fagleder på farlig avfall

Hils på Torgeir. Han har arbeidet fast på ØRAS siden 2022 og har nå tredd inn i stillingen som fagleder på mottaket for farlig avfall. Faglederen har det overordnende ansvaret for den daglige driften av mottaket. Det innebærer blant annet å sikre korrekt mottak, sortering, dokumentasjon og videresending i henhold til lover og forskrifter.

– Jeg har tidligere hatt et vikariat som fagleder på farlig avfall hos ØRAS, men er glad for å nå kunne tre inn i stillingen for fullt, med alt ansvaret som hører med. Dette blir en spennende utfordring, sier Torgeir.

I fjor ble det levert inn 1186 tonn med farlig avfall. Det er store mengder som skal sikres og oppbevares før det sendes videre.

Den nye faglederen ønsker å minne alle innbyggere i ØRAS-kommunene på viktigheten av at farlig avfall sorteres riktig. Alt fra batterier og sprayflasker, som utgjør en stor brannfare, til lysstoffrør og sparepærer som inneholder kvikksølv gass må håndteres og oppbevares på korrekt måte.

Typiske ting som skal på farlig avfall er olje, maling, batterier, sprayflasker,

vinduer, lyspærer og asbest, for å nevne noe. Det skal ikke mer til enn at en person feilsorterer et batteri og det potensielt kan bli en brann på miljøstasjonen, eller at noen kaster en gassbeholder på metall og vi får en gasslekkasje.

Er du usikker på hvordan noe skal sorteres kan det søkes opp på sortere.no, eller ta kontakt med ØRAS.

Ny vinner av Returkartonglotteriet

Jon Kjetil Sandbæk (52) fra Nannestad har blitt trukket ut som vinner i første runde av returkartonglotteriet 2023 og kan glede seg over en premie på 10 000 kr.

– Nei, er det sant, sier Jon Kjetil og ler gledelig når vi ringer og forteller han nyheten. Ved spørsmål om hvordan det føles svarer han kontant, «Veldig bra! Men jeg er ganske overrasket».

Jon Kjetil kan meddele at har full kontroll på kildesortering av både kartonger og annet husholdningsavfall. Han forteller at han har skylt, brettet og stappet i alle de 25 årene returkartonglotteriet har pågått, men aldri har vunnet noe før nå.

– Jeg vil tro det har gått med et par sprittusjer opp gjennom årene, sier han. Hva premien skal gå til er ikke helt bestemt enda, men Jon Kjetil holder nå på med å restaurere en

veteranbil og ser ikke bort ifra at noen av pengene går med til dette prosjektet.

Ordningen med returkartonglotteriet synes Jon Kjetil er helt topp. Han forteller at han ikke har noen planer om å slutte, men kommer til å fortsette med å skrive navn og telefonnummer på drikkekartongene i fremtiden også.

Delta i Returkartonglotteriet!
Se www.oeras.no eller www.grontpunkt.no



Vinn gavekort verdt 1000,-

Gavekortet kan brukes på Miljøstasjon Dal Skog og i brukbutikken ØMGJØRAS.

Send **løsningsordet** (leses nedover i grønt felt) i en melding på Facebooksiden vår, eller i en e-post til: konkurranse@oeras.no. Merk meldingen med «Konkurranse». **Svarfrist 1. januar 2024.** Vinneren blir kontaktet.

1. Hvilken person har vi intervjuet denne gangen?
2. Hva gjør lerka høyt i sky?
3. TV og hårføner er eksempler på hva slags type avfall?
4. Hva må plastemballasjen være før man sorterer den i retursekken?
5. Annet ord for avfallsdunker.
6. Noe mange må gjøre i hagen om våren?
7. På ØRAS og i lokal-samfunnet ønsker vi en bærekraftig...?
8. Et av jordproduktene vi selger hos ØRAS.

Løsningsordet er noe man kan kjøpe på ØMGJØRAS
Lykke til!

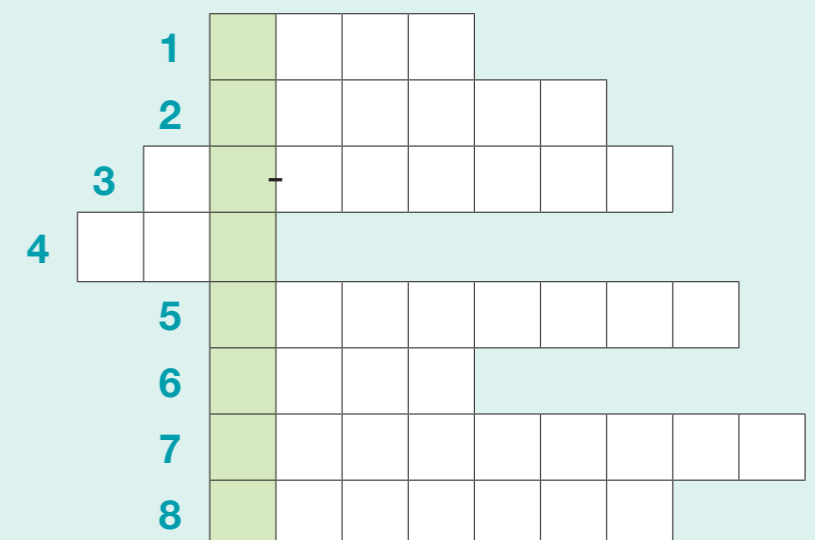

DETTE HENTER VI

HJEMME HOS DEG

Slik sorterer du husholdningsavfall

How to sort your household waste at home

Matafall → i grønn pose Restavfall → i vanlig bærepose

Kun matafall uten emballasje skal i den grønne posen. Begge poser kastes i mat- og restavfallsbeholder/innkast.

Sorteringsanlegget tar kun vanlige bæreposer. Store sekker og løst avfall må ikke forekomme pga. risiko for driftsstans. Matafallet gjenvinnes til jordprodukter. Restavfallet gjenvinnes til energi og varme.

Avfallet blir komprimert i renovasjonsbilen. Derfor skal alle poser som legges i mat- og restavfallsbeholder knyttes godt med dobbeltknote for å unngå søl.

Food waste (without packaging) is put in the green plastic bags, and **residual waste** is put in normal sized plastic shopping bags. Put both bags into grey-top bins/deep collection container, or vacuum waste disposal system. No big sacks or loose waste due to reduced quality of sorting, and breakdowns.

Always tie the plastic bags with a double knot to avoid spillage. The waste will be compressed in the compactor vehicle.



JA TAKK

I GRØNN MATAVALLSPOSE KASTES:

- Skall fra frukt og grønnsaker
- Brød- og kakerester
- Supper, sauser og grøtrestre
- Fisk og skaldyr
- Kjøttrestre og bein
- Matfett og ribbefett
- Te-poser
- Kaffefiltre og -grut
- Tørkerullpapir
- Servietter

TIPS!

Litt avisepapir eller tørkerullpapir i posen vil suge opp evt. væske.

NB! Kast ikke matrester i do!



JA TAKK

I RESTAVFALLSPOSEN LEGGES AVFALLET SOM IKKE KAN SORTERES PÅ ANNEN MÅTE:

- Tilsølt emballasje
- Børster og hår
- Oppvaskbørster
- Q-tips og plaster
- Tyggegummi
- Ballonger
- Bleier
- Bind og tamponger
- Dyreekskremer
- Ødelagte leker (ikke el/batteri)
- Sikringer
- Støvsugerposer
- Kulepenner og CD-plater
- Avkjølt aske / grillkull og sneiper
- Stearinlys
- Produkter av sammensatte materialer
- Julepapir og gavepapir
- Plante- og blomsterrester (pga sprøytemidler. Kan evt. leveres sammen med hageavfall.)
- Ved-nett
- Isopor (EPS)

Isopor er restavfall! Puttes i bærepose.

min B12	0,6 µg (24 %)
in	8 µg (16 %)
um	171 mg (9 %)
ium	130 mg (16 %)
or	115 mg (17 %)
	16 µg (11 %)

Referanseverdien. *Saltinnholdet er beregnet fra melkens naturlige innhold av natrium.

For før: se toppen av kartongen
bevare: 0 °C - 4 °C
Innhold: 1 liter

ER ET REGISTRERT VAREMERKE FOR TINE SA.

MIX Kartong fra bærekraftige kilder
FSC® C081801

Med kjøp av denne kartongen bidrar du til å ta vare på verdens skoger.

Papp/papir, kartong og drikkekartonger → i egen beholder / avfallsbrønn / -sug

Papiret skal være rent, tørt og ikke tilsølt. For avfallssug må papp rives i små biter. Drikkekartonger kan skylles-brettes-stappes til kubber for deltakelse i returkartonglotteriet, eller leveres enkeltvis. Drikkekartonger kan ha aluminiumsbelegg og plastkorkene på.

Paper/cardboard/Tetra paks in green-top bin, deep collection container or vacuum waste disposal system. Cardboard for deep collection container or vacuum waste disposal system **MUST** be torn to pieces.

Paper must be clean and dry with no spillage. Tetra pak with caps and aluminium layer is accepted. Bring larger quantities of paper/cardboard to the Reuse and Recycling Centre, for a user fee.

Ren plastemballasje → i egen retursekk eller i returpose

Skylles, ristes og legges løst i egen retursekk/ returpose for plastemballasje.

Plastkorker tas av og legges løst i sekken/posen for å lette pressingen på bilen. Sekken settes på bakken ved papp-/papirbeholderen på hentedag for papp/papir og plastemballasje. Plastemballasjen gjenvinnes til nye plastprodukter.

Rinse, shake dry and put **plastic packaging** loose in the big transparent sacks (or smaller bags for deep collection container or vacuum waste disposal system) – avoid putting tied shopping bags in the sacks. Remove plastic bottle caps and put them loose in the sack or bag. Leave the sacks by the green-top bin on the collection day. You may leave several sacks at the same time.

JA TAKK

- Plastflasker og -kanner (legg korker løst i sekken/posen)
- Plastesker, -bokser og -beger (yoghurt, isbokser, snusbokser, pepperkakebokser av plast, etc.)
- Plastpotter og -brett fra blomster
- Plastfolie og plastposer
- Annen emballasje som er merket med ikonet:



NEI TAKK

- Ved-nett
- Stroppebånd
- Isopor (EPS)
- Skumplast
- Hageslanger
- Trekkerør for kabler
- Tilsølt og skitten plastemballasje
- Plastprodukter som ikke er emballasje



Dette sorteres som restavfall!

JA TAKK

- Aviser, ukeblader
- Reklame
- Konvolutter (også med vindu)
- Drikkekartonger og eggekartonger
- Papp og bølgepapp (flatpakkes)
- Esker fra parfymere, sko etc.
- Innbundne bøker med stive permer og bøker som er sydd i ryggen
- Pappemballasje fra matvarer og annen emballasje som er merket med disse ikonene:



Feilsortering av papp og papir

Papp skal ikke settes igjen utenfor beholderen, men deles opp og legges løst i beholderen. Bli beholderen overfylt, plikter abonnenten å levere overskytende avfall til gjenvinningsstasjonen for egen regning. Våt og skitten papp kastes i restavfallet.

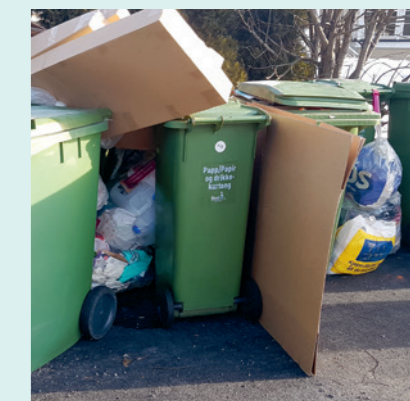

NB!

Retursekken for plastemballasje skal ikke knyttes fast til beholderen på tømmedag, men settes løst ved papp/papir-beholderen.

LEGGES I RETURSEKK

NB! Retursekker skal settes løst ved siden av papp-/papirbeholderne dine på hentedag.



ELLER I RETURPOSE FORBEHOLDT AVFALLSBRØNN / -SUG



Returpose

DETTE MÅ DU LEVERE SELV

TIL EN GJENVINNINGSSSTASJON ELLER ET RETURPUNKT

Deliver this to
the Reuse and
Recycling Centre
at Dal Skog

Disse avfallstypene kan leveres på Miljøstasjon Dal Skog



GRATIS

GLASS- OG METALL-EMBALLASJE

Leveres gratis på returpunkter, gjenvinningsstasjon eller i egen avfallsbrønn/ beholder, for de som har tilgang til det. (Ildfast glass, porselen, keramikk og krystall er restavfall). **Glass and metal packaging can be delivered for free to recycling banks, the Reuse and Recycling Centre or to a deep collection container or separate bin, if you have access to one.** (Fireproof glass, porcelain, ceramic and crystal is residual waste – restavfall).



ANNEN PLAST

Bygningsplast, hagemøbler, leker, bøtter, toalettsetter o.a. leveres til egne priser på Miljøstasjon Dal Skog. (Plastleker med batteri er EE-avfall). Gjenvinnes til nye plastprodukter. **Construction plastic, plastic garden furniture, toys etc. can be delivered to the Reuse and Recycling Centre for a fee.** (Battery operated plastic toys are electrical equipment).



GRATIS

MILJØFARLIG AVFALL

Leveres gratis på gjenvinningsstasjonen eller til kommunalt mottak der dette finnes. Spann, kanner og bokser med flytende innhold må leveres tette. EE-avfall, lyspærer og batterier leveres til gjenvinningsstasjonen eller tilbake til forhandler. På gjenvinningsstasjonen skal lyspærer og lysstoffrør tas ut av lamper og leveres som farlig avfall. Avfallet sorteres og videresendes til godkjente behandlingsanlegg. **Deliver electrical equipment to the Reuse and Recycling Centre or back to retailer.** Hazardous waste can be delivered for free to the Reuse and Recycling Centre or to a local transfer station where such is located. Remove lightbulbs and fluorescent lights from items and make sure that cans and boxes with hazardous liquid content are sealed.



TREVIRKE

Ubehandlet, behandlet, fiberplater og trykkimpregnert trevirke leveres til egne priser på Miljøstasjon Dal Skog. Gjenvinnes til sponplater, biokull og fjernvarme. **Deliver timber to the Reuse and Recycling Centre, for a fee.**

METALL

Som ikke er emballasje leveres til egne priser på gjenvinningsstasjonen. **Metal, which is not packaging, can be delivered to the Reuse and Recycling Center for a fee.**



GRATIS

ALLE TYPER TEKSTILER

Rene og tørre tekstiler kan leveres gratis på returpunkter og på Miljøstasjon Dal Skog. **Clean and dry textiles can be delivered for free to local clothes banks or to the Reuse and Recycling Centre.**



GRATIS

HAGEAVFALL

Busker og grener (inntil 10 cm i diameter) leveres gratis på Miljøstasjon Dal Skog. **Garden waste – shrubs and twigs with a max of 10 cm in diameter can be delivered for free to the Reuse and Recycling Centre.**



GROVAVFALL MAN IKKE FÅR PLASS TIL I BEHOLD-EREN HJEMME

Leveres til gjenvinningsstasjonen. Kontakt betjeningen for priser. Brukbare møbler og gjenstander kan gjerne leveres til bruktbbutikkens varemottak på Dal Skog. **Waste that does not fit into your bin, like usable furniture etc. can be delivered to the Reuse and Recycling Centre.**

Glass- og metallemballasje → i returpunkt, avfallsbrønn eller i egen beholder

JA TAKK

GLASSEMBALLASJE

- Vin- og spritflasker
- Alle flasker som det ikke er pant på
- Andre engangsflasker (dressing, tran, olivenolje etc.)
- Babymatglass
- Syltetøy- og konserveringsglass
- Annen emballasje som er merket med ikonene under



Skyll emballasjen i kaldt vann, slik at den er tom, og la den tørke. Eventuelle etiketter kan sitte på.

METALLEMBALLASJE

- Hermetikkbokser fra matvarer
- Hund- og kattermatbokser
- Aluminiumsprodukter (leverpostei, margarinpapir, stekefolie, aluminiumsfolie m.m.)
- Metallbokser (brus, øl m.m.) som det ikke er pant på
- Metalltuber fra kaviar, majones, ost o.l.
- Metalllokk fra konserveringsglass og flasker
- Telyskapsler med løsnet vekholder

NB!
Annet avfall skal ikke settes ved returpunktene



Returpunkter for glass- og metallemballasje og tekstiler

RECYCLING BANKS Glass and metal packaging and clothes banks

ULLENSAKER

Algarheim	Gamle skolen, Jødalsvegen/Kisavegen RIMI Gystad + Klær, sko og tekstiler
Jessheim	Bowling1, Gystad næringspark COOP Obs + Klær, sko og tekstiler Saga senter + Klær, sko og tekstiler Jessheim Park Gotaasgården Ekornrud
Mogreina	Mogreina barnehage
Nordkisa	Nordkisa ved gamle skolen
Sand	KIWI + Klær, sko og tekstiler
Kløfta	Romerikssenteret + Klær, sko og tekstiler
ØRAS	Miljøstasjon Dal Skog + Klær, sko og tekstiler

NANNESTAD

Sandsnesseter	v/ Grendehuset
Maura	KIWI + Klær, sko og tekstiler REMA1000
Nannestad	Bussterminal sentrum + Klær, sko og tekstiler
Moreppen	Pumpestasjonen
Rustadvegen	Portalen
Åsgreina	Gamle renseanlegget
Holter	KIWI

EIDSVOLL

Feiring	COOP S-marked
Minnesund	KIWI + Klær, sko og tekstiler
Gullverket	Jønsjøen
Eidsvoll	REMA1000 + Klær, sko og tekstiler COOP Prix + Klær, sko og tekstiler
Hammerås	COOP + Klær, sko og tekstiler
Bøn	Nygårdskrysset
Råholt	Søndre Samfund + Klær, sko og tekstiler
Dal	COOP og KIWI

HURDAL

Sentrum	COOP + Klær, sko og tekstiler
Rustad	COOP + Klær, sko og tekstiler
Erikstellet	v/ gamle butikken
Sentrum	SPAR + Klær, sko og tekstiler

KLÆR, SKO OG TEKSTILER

Alle typer tekstiler som er rene og tørre kan leveres i lukkede poser til egne beholdere ved enkelte returpunkter (se listen).

Hele og fine klær kan også gis til **OMGJØRAS**.

NB! MEDISINRESTER LEVERES PÅ APOTEK!

Sprøyter/nåler leveres som restavfall i lukket emballasje som flaske/drikkekartong. **Deliver old medicines to pharmacies. Needles are residual waste and must be put in sealed bottles/cartons.**

Har du lastet ned appen MIN RENOVASJON?

Med appen kan du:

- Finne tømmedager for ditt husholdningsavfall
- Sette eget varsel for dagen i forveien
- Få tips til hvordan sortere avfall
- Få oversikt over returpunkter for glass- og metallemballasje
- Sende oss en melding dersom avfallet ikke er tømt

Du finner den der du laster ned apper, for eksempel i Google Play eller AppStore.



ÅPNINGSTIDER MILJØSTASJON DAL SKOG 2023*

Privatkunder

Hverdager	8–15
Torsdag	8–19
Lørdag	9–15

OMGJØRAS bruktbutikk

Hverdager	10–15
Torsdag	10–19
Lørdag	9–15

Næringskunder

Hverdager	8–15
-----------------	------

Unntatt høytids- og helligdager og romjul. **Se evt. www.oeras.no**

NB! Åpningstider våren 2023

1. og 17. mai	Stengt
Kr. himmelfartsdag 18. mai	Stengt
Pinseaften 27. mai	9–15
2. pinsedag 29. mai	Stengt

Telefonhenvendelser

Besvares man–fre kl. 8.00–15.30.

* Anlegget kan være stengt eller ha reduserte åpningstider i forbindelse med høytids- og helligdager. **Se åpningstider www.oeras.no**





Brukerbetaling kr. 100,- **Mer info om dette finner du på www.oeras.no**



**Du finner informasjon om
sortering og renovasjon her:**

www.oeras.no
www.sortere.no
www.eidsvoll.kommune.no
www.hurdal.kommune.no
www.nannestad.kommune.no
www.ullensaker.kommune.no

Følg oss på:

 www.facebook.com/oeras.no
 [@oerasdalskog](https://twitter.com/oerasdalskog)
 [@oerasiks](https://www.instagram.com/oerasiks)
 [@stine.sorterer](https://www.tiktok.com/@stine.sorterer)

TAKK TIL ALLE SOM BRYR SEG!



Det du gjør betyr noe.

Grønt Punkt Norge

Miljøstasjon Dal Skog

Ørasvegen 85 / 2054 Mogreina

Tlf: 63 92 78 80 / e-post: firmapost@oeras.no / www.oeras.no

Har du spørsmål om renovasjon, kan du sende en e-post til: renovasjon@oeras.no

Design createurene.no / Trykk 07 / Trykket på miljøvennlig papir

ØRAS

Øvre Romerike Avfallsselskap IKS

